

Kereta Api

Hasna Nelfia
Oske Winardi

Hak Cipta © 2018 pada Kementerian Pendidikan dan Kebudayaan
Dilindungi Undang-Undang

Katalog Dalam Terbitan (KDT)

Indonesia. Kementerian Pendidikan dan Kebudayaan.

Kereta Api: Buku Informasi/ Kementerian Pendidikan dan Kebudayaan.

—Jakarta: Kementerian Pendidikan dan Kebudayaan, 2018.

iv, 20 hlm. : illus. ; 21 x 29,7 cm.

Model Buku PAUD

Untuk anak usia 5-6 tahun

ISBN: 978-602-244-166-3

Penulis Naskah : Hasna Nelfia
Ilustrator : Oske Winardi
Penata Letak : Muhsinul Fajri
Penelaah : Rennie Kusnaeni, M.Pd,
Dr. Soraya, M.Hum.,
Ratih Zulhaqqi, M.Psi.
Penyelia : Pusat Kurikulum dan Perbukuan, Balitbang, Kemendikbud.
Kontributor Naskah : Diah Harianti, Nanik Suwaryani, Anggraeni, Yuke Indrati.

Cetakan ke-1, 2018

Disusun dengan huruf Andika New Basic 28 pt.

Kata Pengantar

Kereta api merupakan salah satu jenis alat transportasi yang selalu menarik hati anak-anak. Buku ini bertujuan untuk memperkenalkan kepada anak-anak tentang kereta api. Buku “Kereta Api” ini merupakan buku informasi yang merupakan salah satu buku model PAUD pada tahap penjenjangan membaca awal untuk anak usia 5-6 tahun yang dikembangkan Pusat Kurikulum dan Perbukuan untuk digunakan di satuan PAUD.

Buku ini dapat dibacakan oleh orangtua/pendidik/orang dewasa untuk menumbuhkan rasa ingin tahu anak sehingga nantinya muncul minat baca pada anak sejak dini.

Ucapan terima kasih juga penulis sampaikan kepada semua pihak yang terlibat dalam proses penyelesaian buku ini. Semoga model buku ini dapat menjadi bahan referensi penulis lain untuk mengembangkan model buku PAUD sejenis dan dalam mengembangkan kegiatan pembelajaran di PAUD.

Jakarta, November 2018

Penulis

Hasna Nelfia

Daftar Isi

Kata Pengantar	iii
Daftar Isi	vi
Kereta Api	1-19
Pelaku Perbukuan	20

Kereta Api



Kereta api adalah kendaraan
bergerbong panjang yang
berjalan di atas rel.





Masinis mengemudikan kereta api.



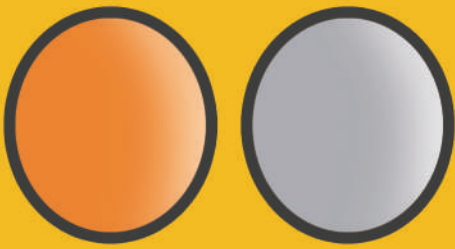

Ada banyak jenis kereta api.



Ini kereta api uap.
Dari cerobongnya, keluar asap.

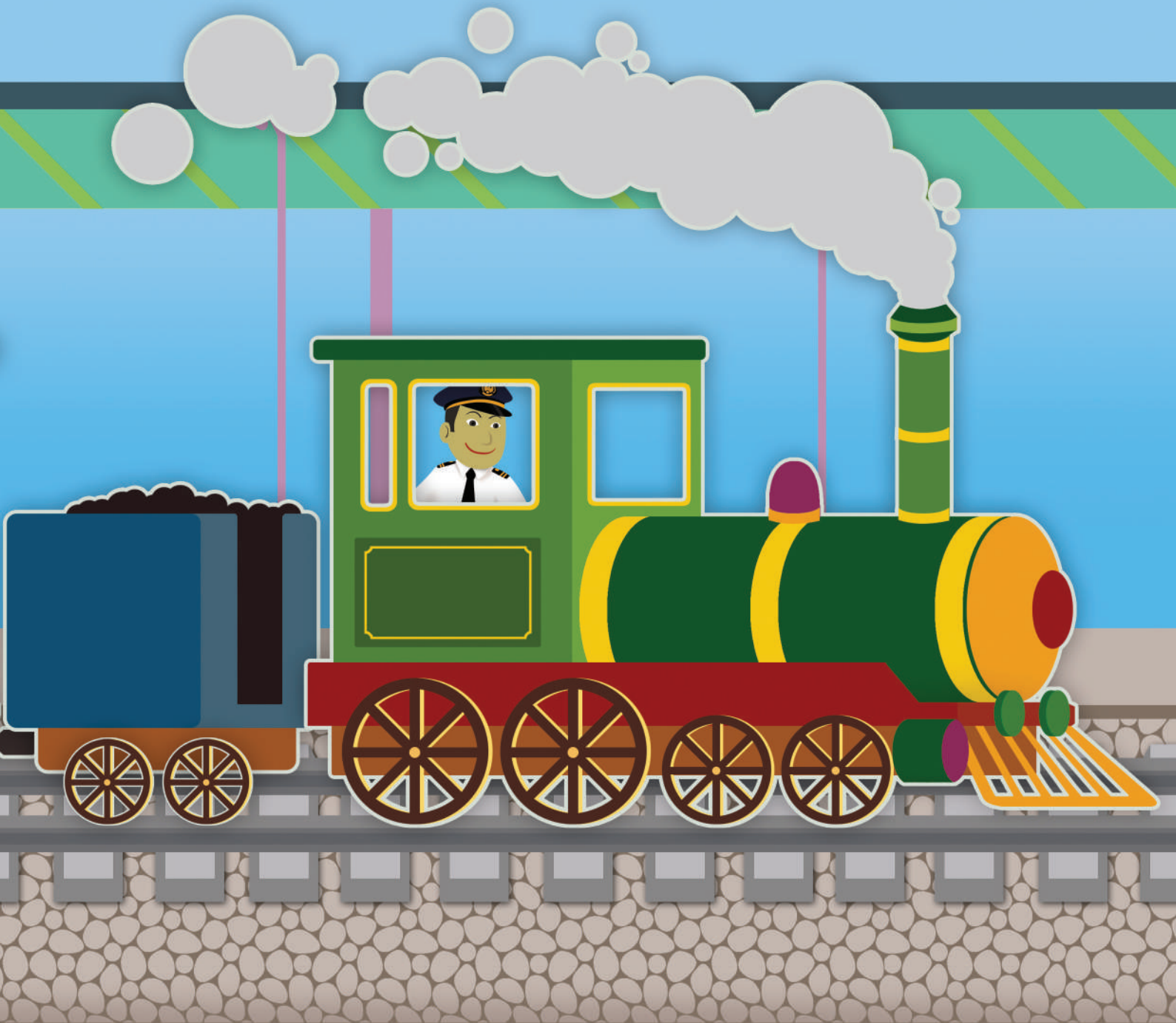

Ini kereta api listrik.
Sumber tenaganya berasal
dari listrik.





Ini kereta monorel.
Kereta ini berjalan di atas satu rel.





Ini kereta barang.
Gunanya untuk membawa barang.





Penumpang mengantre di loket.
Mereka hendak membeli tiket.





Kereta api mau lewat.
Semuanya harus berhenti.

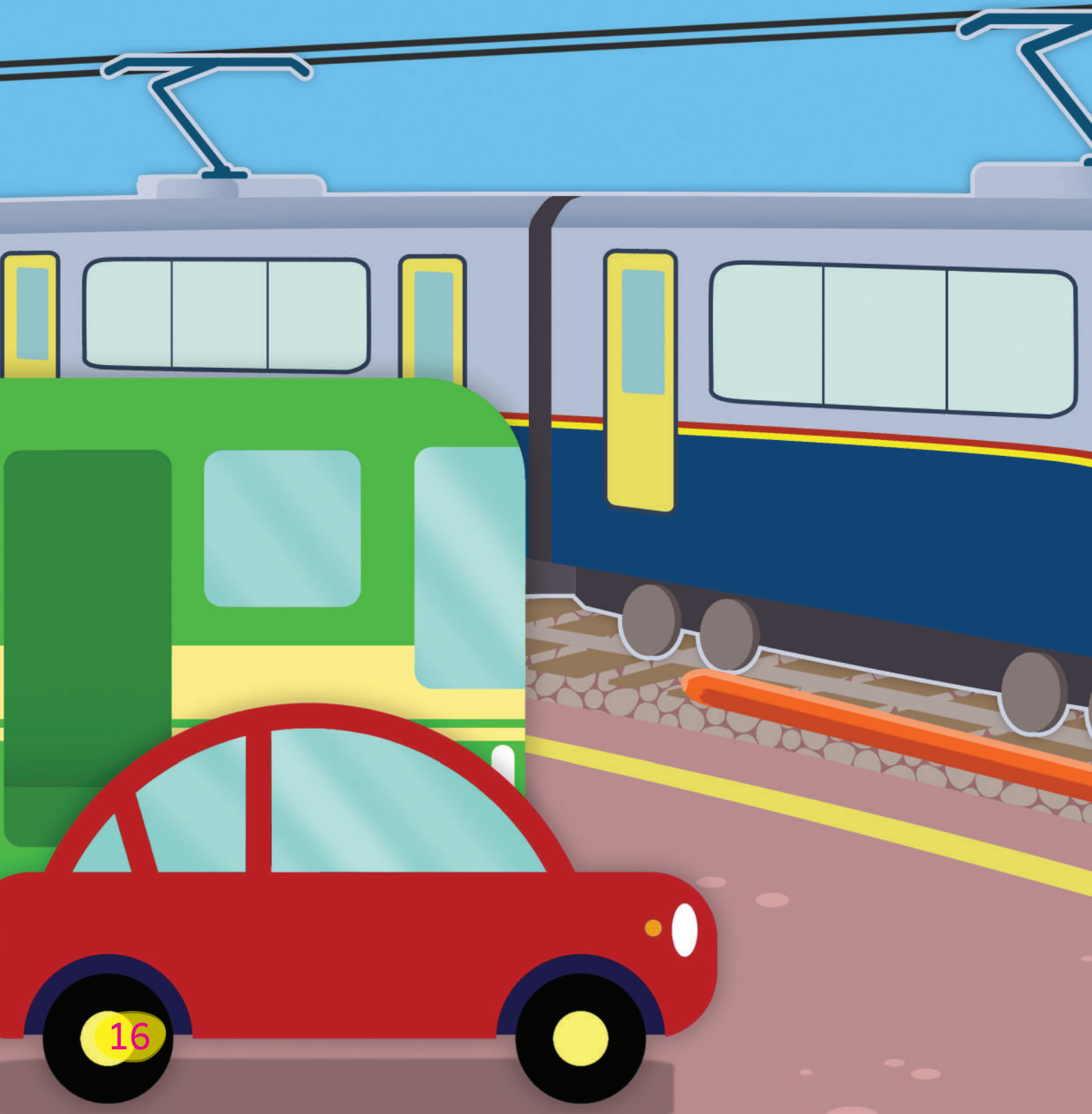



Kereta api berhenti di stasiun.
Tempat para penumpang naik
dan turun.



Kegiatan Anak Bersama Orang Tua

Pada akhir pekan, ajaklah sang buah hati untuk naik kereta api. Tanyakan kepada anak bagaimana perasaannya setelah naik kereta api. Pengetahuan apa saja yang ia dapatkan?



Pelaku Perbukuan

Penulis

Hasna Nelfia lulusan sarjana ekonomi Islam dari STAIN Batusangkar, Tanah Datar, Sumbar. Ia mulai karirnya dengan menulis buku anak akhir tahun 2008. Jika ingin berkenalan lebih dekat, silahkan menghubungi email ke: hasna.nelfia@yahoo.com atau h.nelfia@gmail.com

Ilustrator

Oske Winardi, ilustrator lepas yang biasa bekerja di rumah atau studio. Oske bisa dihubungi lewat e-mail: oske@gmail.com

Penelaah

Renni Kusnaeni, M.Pd., merupakan Ketua IGTKI Provinsi Jawa Barat. Lulusan dari Universitas Islam Nusantara ini dapat dihubungi dengan alamat email: rennikusnaeni@gmail.com

Dr. Soraya, M.Hum., merupakan dosen dan Peneliti Bahasa Inggris dari STBA LIA Jakarta. Lulusan dari Program Magister Linguistik Universitas Indonesia dan Doktor pada Program S3 Pendidikan Bahasa di Universitas Negeri Jakarta ini dapat dihubungi dengan alamat email: dear_soraya@yahoo.com

Ratih Zulhaqqi, M.Psi., merupakan Psikolog Anak Klinik Terpadu Fakultas Psikologi Universitas Indonesia. Lulusan dari Program Magister Profesi Klinis Anak Universitas Indonesia ini dapat dihubungi dengan alamat email: ratih.zulhaqqi@gmail.com

